ქალაქ ფოთის მერის ანგარიში

2022 წელი

ბექა ვაჭარაძე

დღის წესრიგი

- ინსტიტუციური გაძლიერება
- ურბანული პოლიტიკა
- ჯანმრთელობის დაცვისა და სოციალური პოლიტიკა
- კულტურა და სპორტი
- ახალგაზრდული პოლიტიკა
- საერთაშორისო პროექტები

მუნიციპალიტეტის ბიუჯეტი

2022 - 28,3 მლნ ლარი

ინსტიტუციური გაძლიერება

რეორგანიზაცია	→	მდგრადი განვითარებისა და ინოვაციების სამსახური ა(ა)იპ „მუნიციპალური ინსპექცია"
ელექტრონული მმართველობა	→	9 სამსახური, 8 ა(ა)იპ

ურბანული პოლიტიკა

საქალაქო ინფრასტრუქტურა

ურბანული განახლება

საზოგადოებრივი ტრანსპორტი

საქალაქო ინფრასტრუქტურა

2,1 მლნ. ₾

25 მრავალსართულიანი სახლის გადახურვა

5,9 მლნ. ₾

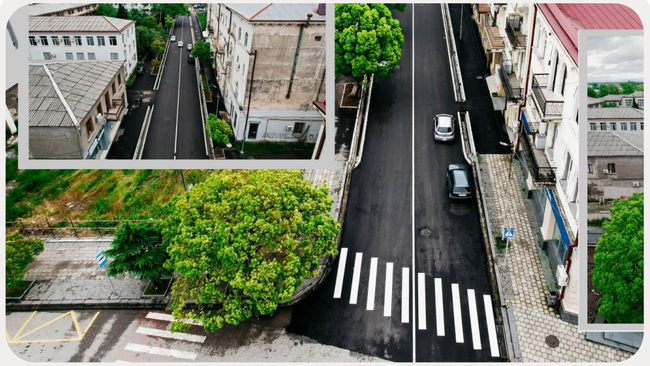

6 ქუჩის მოასფალტება
24 ქუჩის ფრაგმენტული შეკეთება
გარე განათების მოწყობა

1,1 მლნ. ₾

ახალი სატუმბი სადგურის მშენებლობა

საქალაქო ინფრასტრუქტურა

360 ათ. ₾

4 მრავალსართულიანი სახლის ეზოს კეთილმოწყობა

130 ათ. ₾

კუნძულის სანაპიროს კეთილმოწყობა

70 ათ. ₾

ისტორიული ორთქმავლის აღდგენა

საგანმანათლებლო ინფრასტრუქტურა

N4 და N12 საჯარო სკოლები

N17 საბავშვო ბაღი

ახალი საბავშო ბაღი

სპორტული ინფრასტრუქტურა

527 ათ. ₾

საფეხბურთო ბაზის
რეაბილიტაცია

160 ათ. ₾

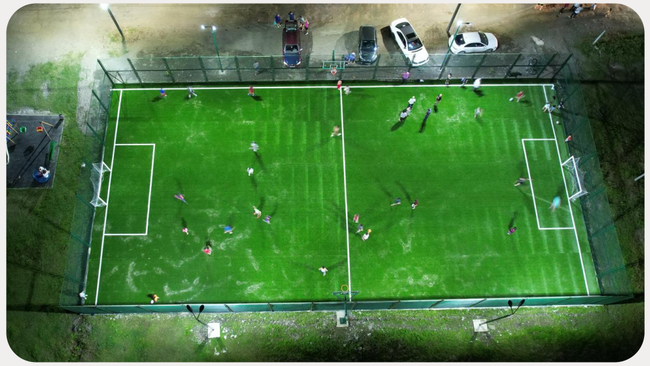

მინი-სტადიონების
განახლება

110 ათ. ₾

სავარჯიშო ტრენაჟორების
მოწყობა 5 მისამართზე

აუზის საცურაო კომპლექსი - 14,5 მლნ. ₾

- მოსარგებლე აბონენტი - **1 384** (აგვისტოდან დღემდე)
- ბავშვთა წრე - **836**
- **44** სოც. დაუცველმა პირმა (არაუმეტეს 70 000 ქულა) ისარგებლა სრული დაფინანსებით
- ფიტნეს-დარბაზი თანამედროვე ინვენტარითა და პერსონალური ინსტრუქტორების სერვისით

აუზის საცურაო კომპლექსი

ტანვარჯიშის უმაღლესი სკოლა - 60 მოსწავლე

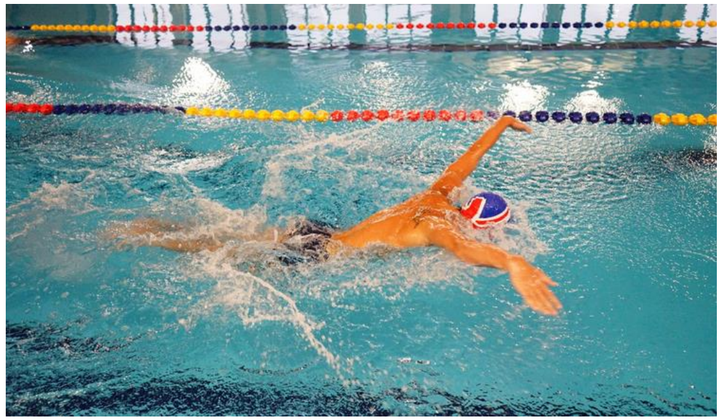

რუსთავის ცურვის სკოლის შეკრება

ფოთის საერთაშორისო ფესტივალი ჭადრაკში - ნანა ალექსანდრიას სახელობის თასი

ქუთაისის კალათბურთის გუნდის შეკრება

ცენტრალური პარკი

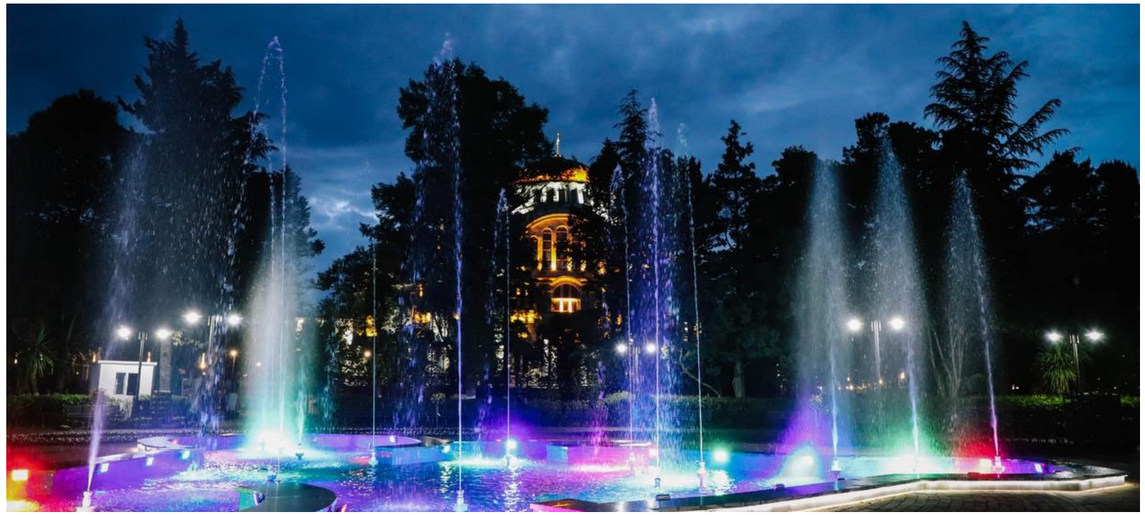

შადრევანი და ავტოდრომი - 455 ათ. ₾

მცირე ბიზნესის ხელშეწყობა

- 5 მეწარმე-ობიექტი
- კერძო საბავშვო გასართობი ატრაქციები

55 000-ჯერ ისარგებლეს საბავშვო ატრაქციონებით

შემოსავალმა გადააჭარბა **100 000** ლარს

გამწვანების ღონისძიებები

მალთაყვის ტყე-პარკი

- 34 ჰა მუნიციპალიტეტის სარგებლობაში
- გაწმენდიითი სამუშაოები: 160 ათასი ₾

- „საინვესტიციო კუნძული"
- ტოპო-გეგმის შემუშავება
- პროექტირება

ქალაქის ყოველდღიური მოვლის სამუშაოები

- გარე განათება
- ქუჩების სარემონტო სამუშაოები
- დასუფთავება
- გამწვანებითი სამუშაოები
- საბინაო ფონდის მოვლა
- სანიაღვრე არხებისა და სატუმბი სადგურების მოვლა-პატრონობა
- უმეთვალყურეო პირუტყვისა და მიუსაფარ ცხოველთა კონტროლი
- მოსაკრებლის ადმინისტრირება
- მშენებლობის ზედამხედველობა, სამართალდარღვევათა გამოვლენა-რეაგირება

მატერიალურ-ტექნიკური ბაზის განახლება

შეძენილია: ახალი ნაგავმზიდი, მსუბუქი ავტომობილები

გეგმა: ახალი მძიმე ტექნიკა, ნაგავმზიდები, სპეც-მანქანები, მსუბუქი ავტომობილები

საზოგადოებრივი ტრანსპორტი

12 ავტობუსი
9 მიმართულება

755 200
მგზავრი

↓

შეღავათით მოსარგებლე: 210 808 მგზავრი

27 მიკროავტობუსი
9 მიმართულება

483 700
მგზავრი

კონტროლიორთა განყოფილება -
მგზავრთა ნაკადის 352% ზრდა

სახელმწიფოსა და დონორების მიერ დაფინანსებული პროექტები

სახელმწიფოს მიერ დაფინანსებული პროექტები

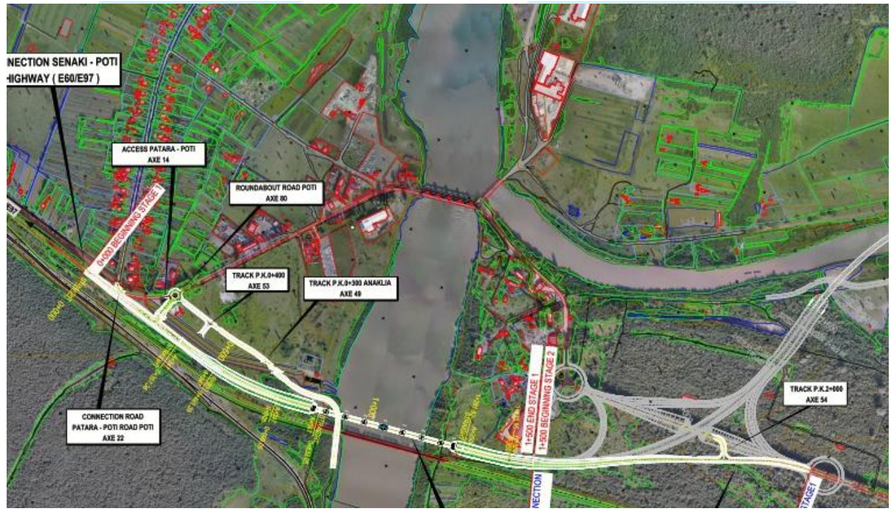

სახელმწიფო დრამატული თეატრი

ახალი ხიდი მე-7 კმ-ზე

წყალარინების პროექტი

განახლებული რეგიონების პროგრამა

25 შენობა, მათ შორის 13 კულტურული მემკვიდრეობის ძეგლი

განმახორციელებელი: მუნიციპალური განვითარების ფონდი

პროექტის ღირებულება: 14,5 მლნ. ₾

კულტურული მემკვიდრეობის რევიტალიზაცია

ე.წ. ყოფილი უშიშროების შენობის
სრული განახლება

ჯანმრთელობის დაცვისა და სოციალური პოლიტიკა

ჯანმრთელობის დაცვისა და სოციალური პოლიტიკა

ბიუჯეტი: 4,6 მლნ. ₾
4 819 ბენეფიციარი

	ბიუჯეტი	პროგრამა	ბენეფიციარი
ჯანდაცვის განყოფილება	1,3 მლნ. ₾	7	3 500
სოციალური დაცვა და დევნილთა განყოფილება	874 ათ. ₾	22	1 319

ჯანმრთელობის დაცვისა და სოციალური პოლიტიკა

	ბიუჯეტი	ბენეფიციარი
სოციალური მომსახურების ცენტრის ხელშეწყობა	1,2 მლნ. ₾	უფასო სასადილო - 360 შინ მოვლა - 28
ფოთის სატრანსპორტო კომპანიის სუბსიდირება	1,1 მლნ. ₾	1 319
ბავშვთა ცენტრის ხელშეწყობა	133 ათ. ₾	8

ჯანმრთელობის დაცვა

2022 წელს

გაიზარდა

აუტიზმის მქონე ბავშვთა დაფინანსება
2000-დან 3600 ლარამდე

პროგრამის ბენეფიციარი - 64

პროგრამის ბიუჯეტი - 266 400 ₾

შეიქმნა

დიაბეტით დაავადებულ 18 წლამდე ბავშვთა
მატერიალური დახმარების პროგრამა

პროგრამის ბენეფიციარი - 16

პროგრამის ბიუჯეტი - 11 500 ₾

ქალთა სოციალურ-ეკონომიკური ხელშეწყობის პროგრამა

3 გამარჯვებული პროექტი

საუკეთესო პრაქტიკის ჯილდო

დღესასწაულებთან დაკავშირებით სოციალური მხარდაჭერა

- სოციალურად დაუცველი პირები
- შეჭირვებული ოჯახები
- მრავალშვილიანი, მარტოხელა მშობლები
- შეზღუდული შესაძლებლობების მქონე პირები
- დედით, მამითა და დედ-მამით 18 წლამდე ასაკის ობლები

ახალ წელს
912 ბენეფიციარი
ბიუჯეტი - **61 965** ლარი

აღდგომის დღესასწაულზე
560 ბენეფიციარი
ბიუჯეტი - **29 792** ლარი

კულტურა და სპორტი

კულტურა და სპორტი

სამსახურის ბიუჯეტი - **537,1** ათასი ლარი

გაიმართა 112 ღონისძიება

- ა(ა)იპ „ქალაქ ფოთის აკაკი ჩხაიძის სახელობის სამხატვრო სასწავლებელი” - 190 მოსწავლე;
- ა(ა)იპ „ქალაქ ფოთის მუნიციპალიტეტის მოსწავლე-ახალგაზრდობის შემოქმედების ცენტრი” - 500 მოსწავლე;
- ა(ა)იპ „ქალაქ ფოთის არჩილ ხორავას სახელობის სკოლისგარეშე სახელოვნებო სასწავლებელი” - 319 მოსწავლე.

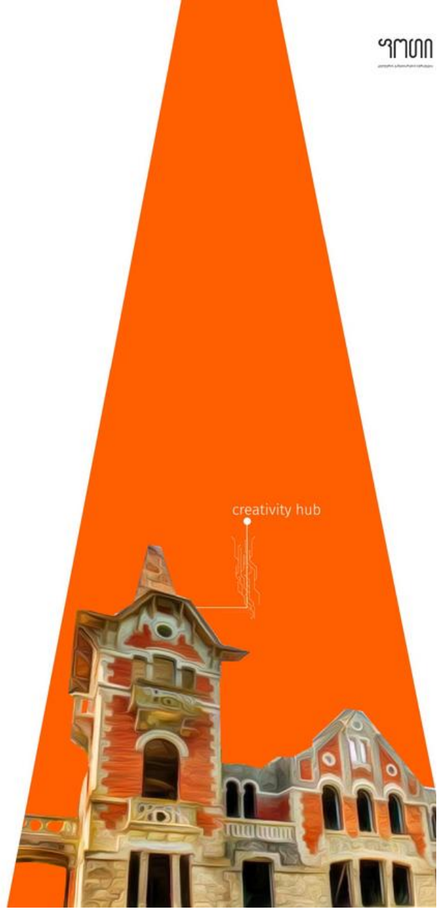

სპორტის ხელმისაწვდომობა

სპორტის 22 სახეობა:

- აქედან უფასოა 20 სახეობა (ფეხბურთისა და ჭადრაკის გარდა)

1 131 მოზარდი დადის უფასო სპორტულ წრეზე.

ფოთის კოლხეთი - 1913

- ახალი მმართველი ორგანიზაცია - შპს "აირონი"
- დაწინაურდა მეორე ლიგაში

კოლხი რაინდები

- ახალი სპონსორი
- 221 მორაგბე

Funded by the European Union

EU4Culture

კულტურა

EU4Culture - საგრანტო პროექტი კულტურის განვითარების ხელშეწყობისთვის, **30 000€**

შემუშავდა ფოთის კულტურის განვითარების სტრატეგია 2022-2027

ფოთი

კულტურის განვითარების სტრატეგია

საყმაწვილო კინო-სკოლა

- პროექტის ბიუჯეტი 20 400 ₾
- ასოციაცია „სინერამა"
- მონაწილეობა მიიღო **30** მოსწავლემ (11-დან 17 - წლამდე), მომზადდა 3 დოკუმენტური ფილმი.
- „ოქროს პეპელა" - ჯილდო საერთაშორისო ფესტივალზე

სტუდენტების მოტივაცია

სტიპენდია

ნიკო ნიკოლაძის სახელობის სტიპენდია

- წარჩინებულ სტუდენტებზე გაიცა **61** სტიპენდია
- ბიუჯეტი - **30.5** ათასი ₾

მხარდაჭერა

სოციალურად დაუცველი სტუდენტების მხარდაჭერა

- 10 000 ლარი - **10** სტუდენტი

უნივერსიტეტებთან თანამშრომლობა

ურთიერთთანამშრომლობის მემორანდუმები გაფორმდა:

- თბილისის თავისუფალი უნივერსიტეტი
- საქართველოს ეროვნული უნივერსიტეტი
- ივანე ჯავახიშვილის თბილისის სახელმწიფო უნივერსიტეტი
- სასწავლო უნივერსიტეტი - ბათუმის სახელმწიფო საზღვაო აკადემია

ახალგაზრდული ინიციატივების მხარდაჭერის პროგრამა

ბიუჯეტი: 13 300 ლარი

- რა? სად? როდის? - 140 ახალგაზრდა
- ფეინთბოლის ჩემპიონატი - 90 ახალგაზრდა

საერთაშორისო თანამშრომლობა

საერთაშორისო პროექტები

- **M4EG** - ურბანული გარდასახვის პროექტი - **60 000** ევროს გრანტი
- **PACA** - კონკურენტული უპირატესობის ამაღლება თანამონაწილეობის გზით
- **EU4Culture -** ფოთის კულტურის განვითარების სტრატეგია 2022-2027 - **30 000** ევროს გრანტი
- **EU4Dialogue** - კულტურის აკადემიის არტ-რეზიდენცია

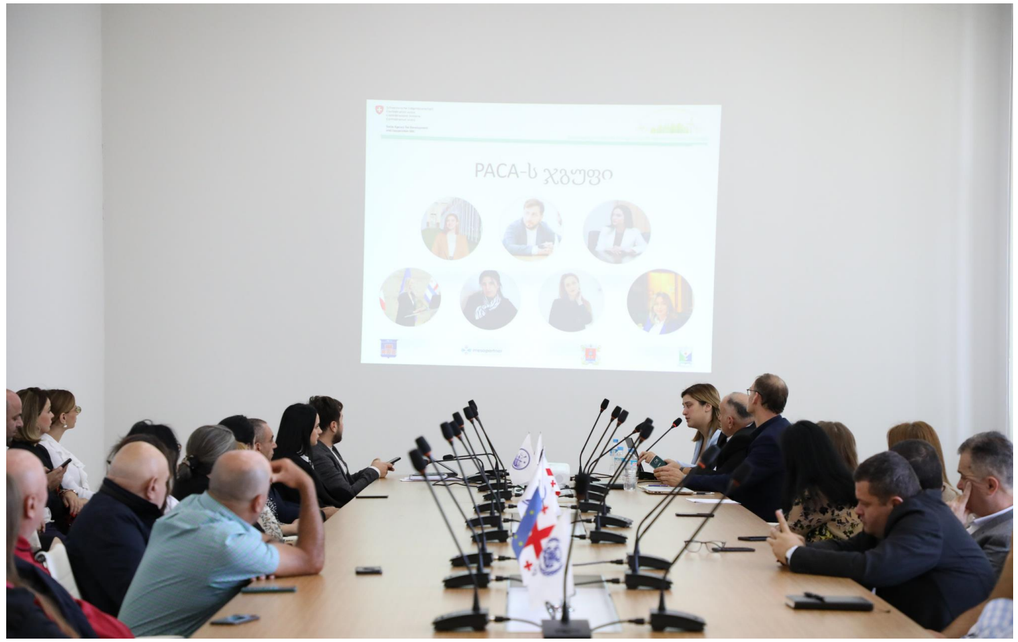

საერთაშორისო პროექტები

- **NDI** - ღია მსოფლიოს პროგრამის პროექტი
- მერების შეთანხმება კლიმატისა და ენერგეტიკისთვის აღმოსავლეთ პარტნიორობა
- **UNIDO** - ს მისია - მზის ენერგიის გამოყენების ხელშეწყობა და მზის ფოტოელექტრული (PV) სისტემების დანერგვა მუნიციპალური ეკონომიკის დონეზე.

იუნისეფის „ბავშვზე მორგებული ქალაქების ინიციატივა“

სამომავლო გეგმა:

- ინსტიტუციური გაძლიერება
- ურბანული განვითარება
- ჯანმრთელობის დაცვა და სოციალური მხარდაჭერა
- ახალი მუნიციპალური სერვისების დანერგვა
- განათლება-სკოლამდელი აღზრდა
- ახალგაზრდობის მხარდაჭერა
- კულტურის განვითარება
- სპორტის ხელშეწყობა
- საერთაშორისო პარტნიორობა

საერთო ძალისხმევით წინ ბევრი წარმატებაა!

მადლობა ყურადღებისთვის!